

All'attenzione dell'ufficio tecnico e del sindaco

La società Theleme srls P.I. 01542970916 con la presente richiede la concessione dell'area antistante il bar del campeggio Theleme, come da planimetria allegata.

La stagione 2021 appena conclusasi, benchè sia iniziata in ritardo (luglio) e fosse la prima del campeggio Theleme, è da considerarsi molto positiva. Il campeggio ha registrato diverse settimane in cui era al completo, e le previsioni per l'anno prossimo sono altrettanto buone. Tuttavia l'area concessa non è risultata sufficiente a garantire il parcheggio a tutte le autovetture degli ospiti. Visto che la località Gedili è punto di partenza per diversi sentieri e settori di arrampicata, spesso sono presenti nei pressi del campeggio numerose vetture.

Pertanto sarebbe importante avere in concessione anche l'area evidenziata nelle planimetrie allegate, da utilizzare come area parcheggio/area comune/area servizi, in modo tale da garantire un miglior servizio agli ospiti del campeggio.

Ulassai, 29/11/2021

Estel Bal
S. E. e Serre
Aureo B. N.

AREA OGGETTO DELLA RICHIESTA

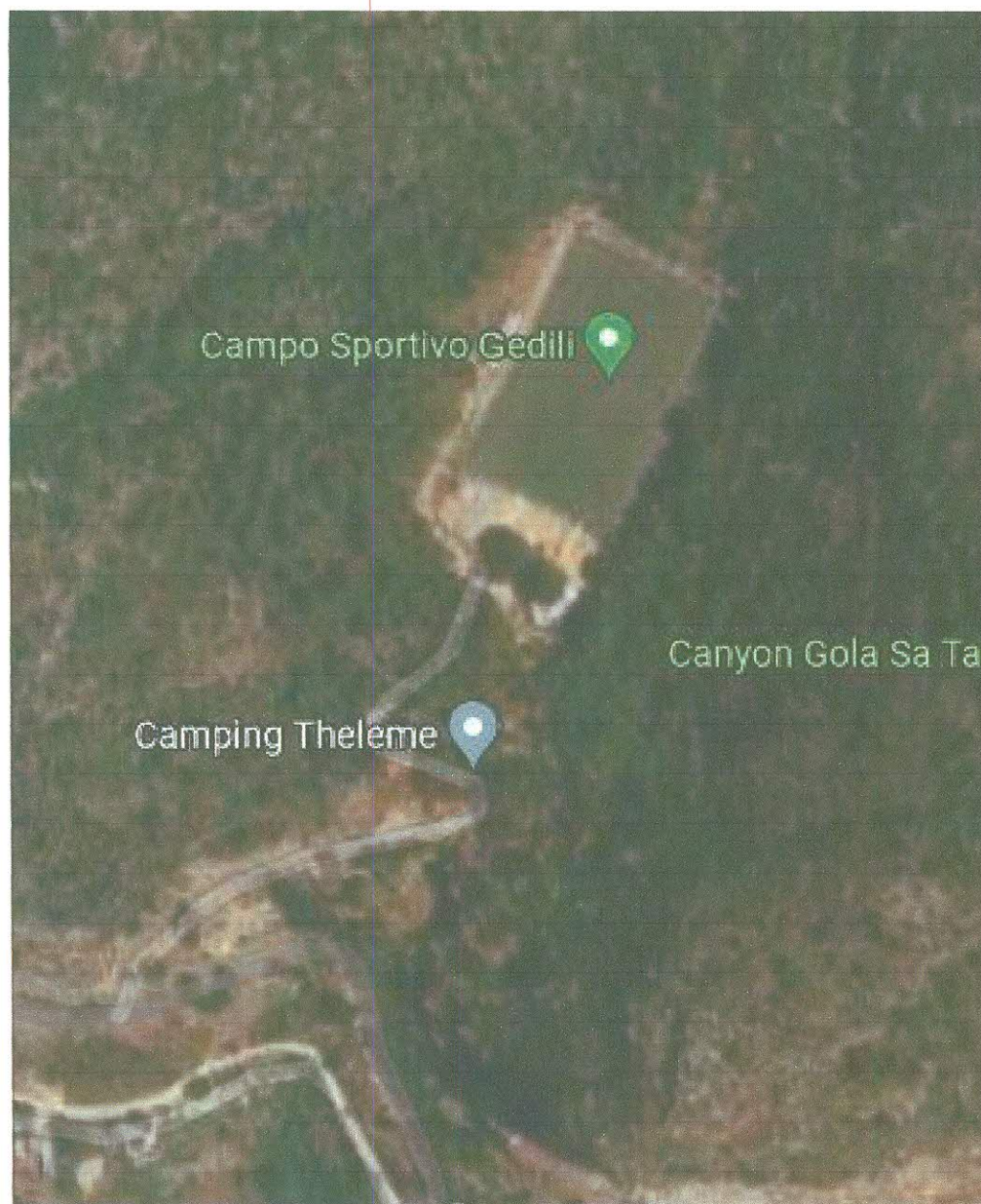

AREA OGGETTO DELLA RICHIESTA

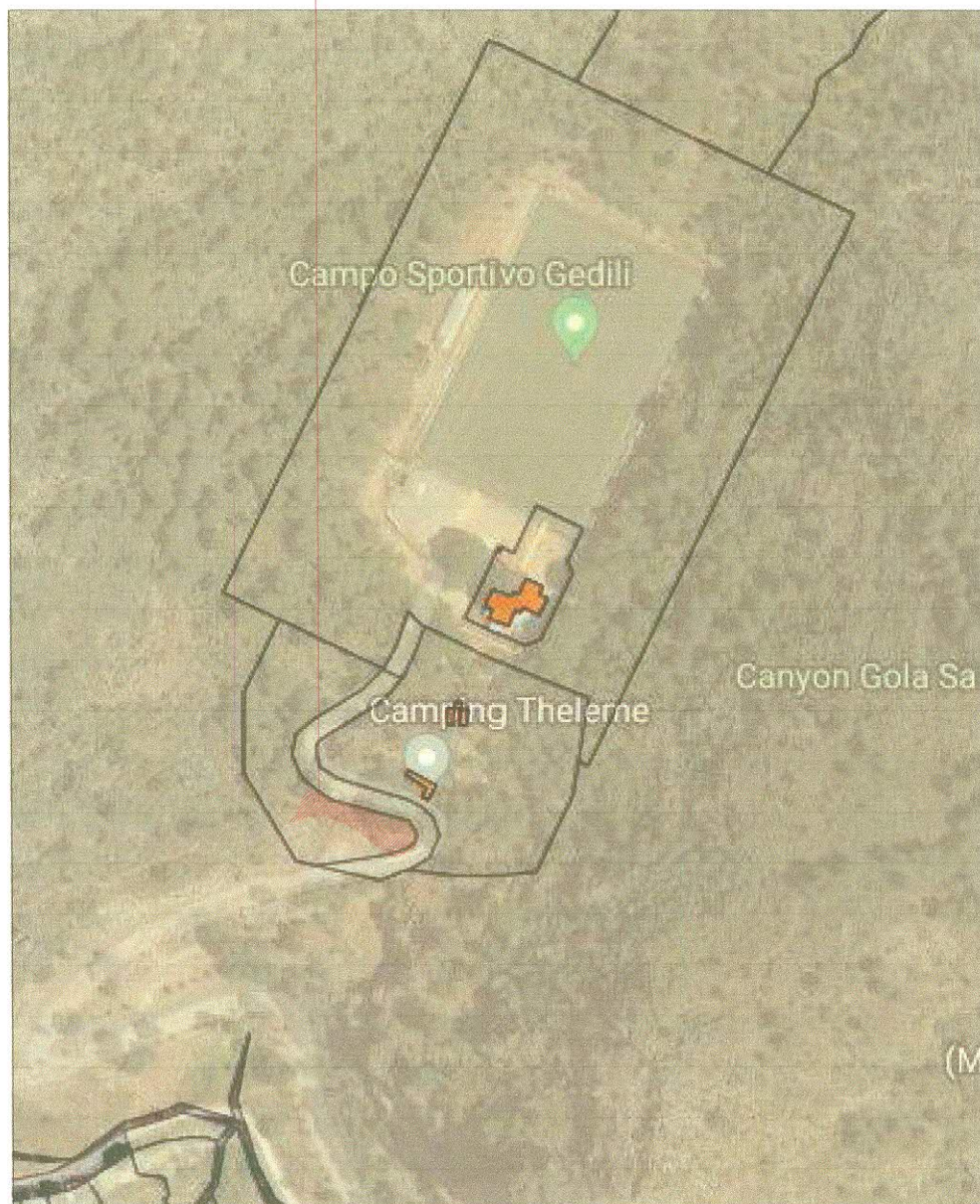

FOGLIO 4 MAPP. 1273/P

